POSTHORN
Wohnen in Neuenhof

Neubau, Haus 1

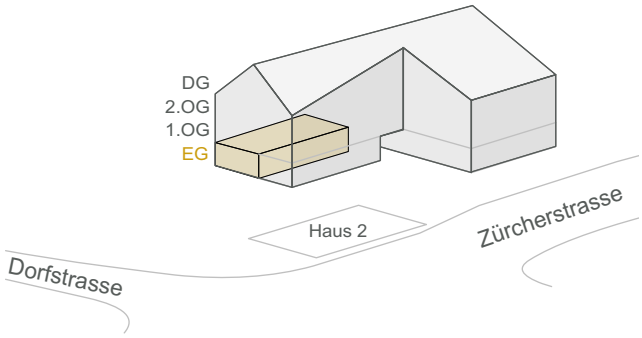

3 ½ Zimmer Wohnung

Wohnung 1-2
Erdgeschoss

Nettogeschossfläche:	91.0 m²
Loggia:	9.6 m²
Keller:	5.9 m²

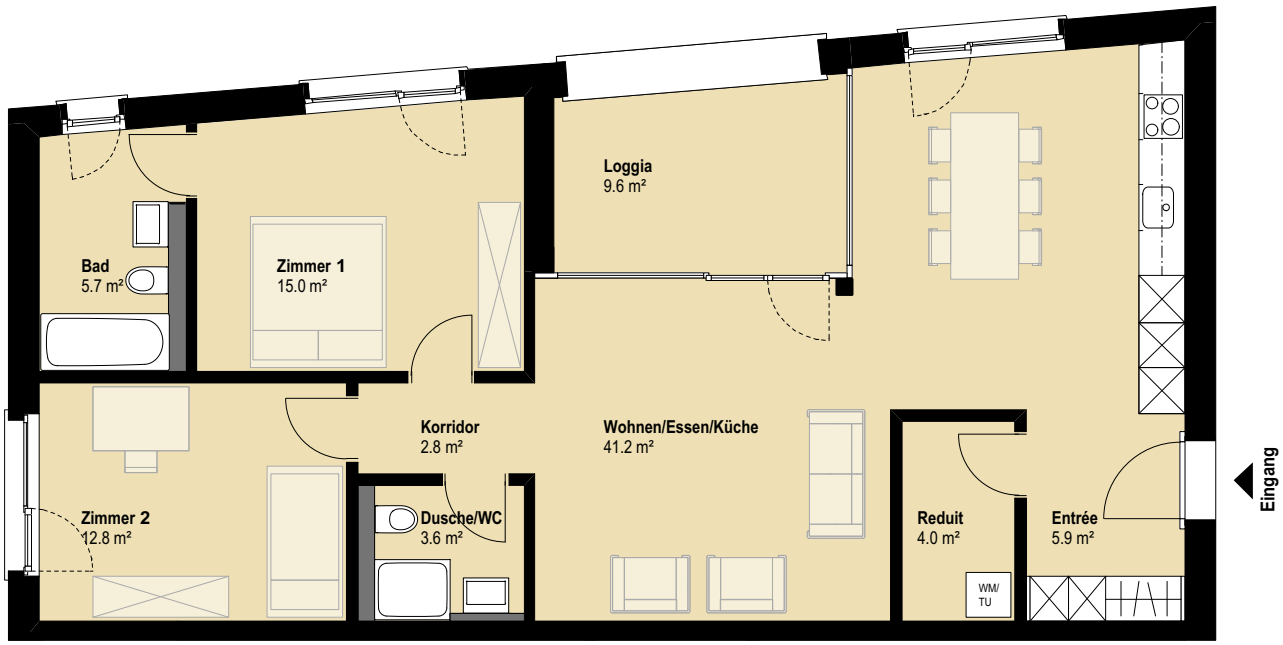

Alle Masse sind Rohmasse. Ausführungsbedingte Abweichungen sind möglich.
Baden, 06.12.2021

Massstab 1:100 0 1 2 5 m